



PIANO DI GOVERNO DEL TERRITORIO  
ai sensi della Legge Regionale 11 marzo 2005, n° 12

DOCUMENTO DI PIANO - PIANO DELLE REGOLE

P.2.6 - R.5 - Classi di sensibilità paesistica  
Scala 1: 5.000

Adottato con delibera del C.C. n°  
del

Il Sindaco

Approvato con delibera del C.C. n°  
del

Il Responsabile Unico del Procedimento

Publicato sul B.U.R.L. n°

Il Segretario

PROGETTISTI

Arch. Nicola Cantarelli (CM&P mandataria ATI), Arch. Alessandro Anelotti,  
Arch. Antonio Rubagotti, Ing. Paolo Volpini

COLLABORATORI

Ing. Chiara Abrami  
Ing. Elisa Brolli  
Arch. Raffaella Camisani  
Arch. Fabio Facchetti  
Arch. Veronica Medda  
Ing. Francesco Rosa

CONSULENTI

C.P.U. Cons. Progettazione Urbanistica  
Dott. Amb. Silvia Lavetti  
Dott. For. Emanuela Lombardi  
Dott. Geol. Laura Ziliani

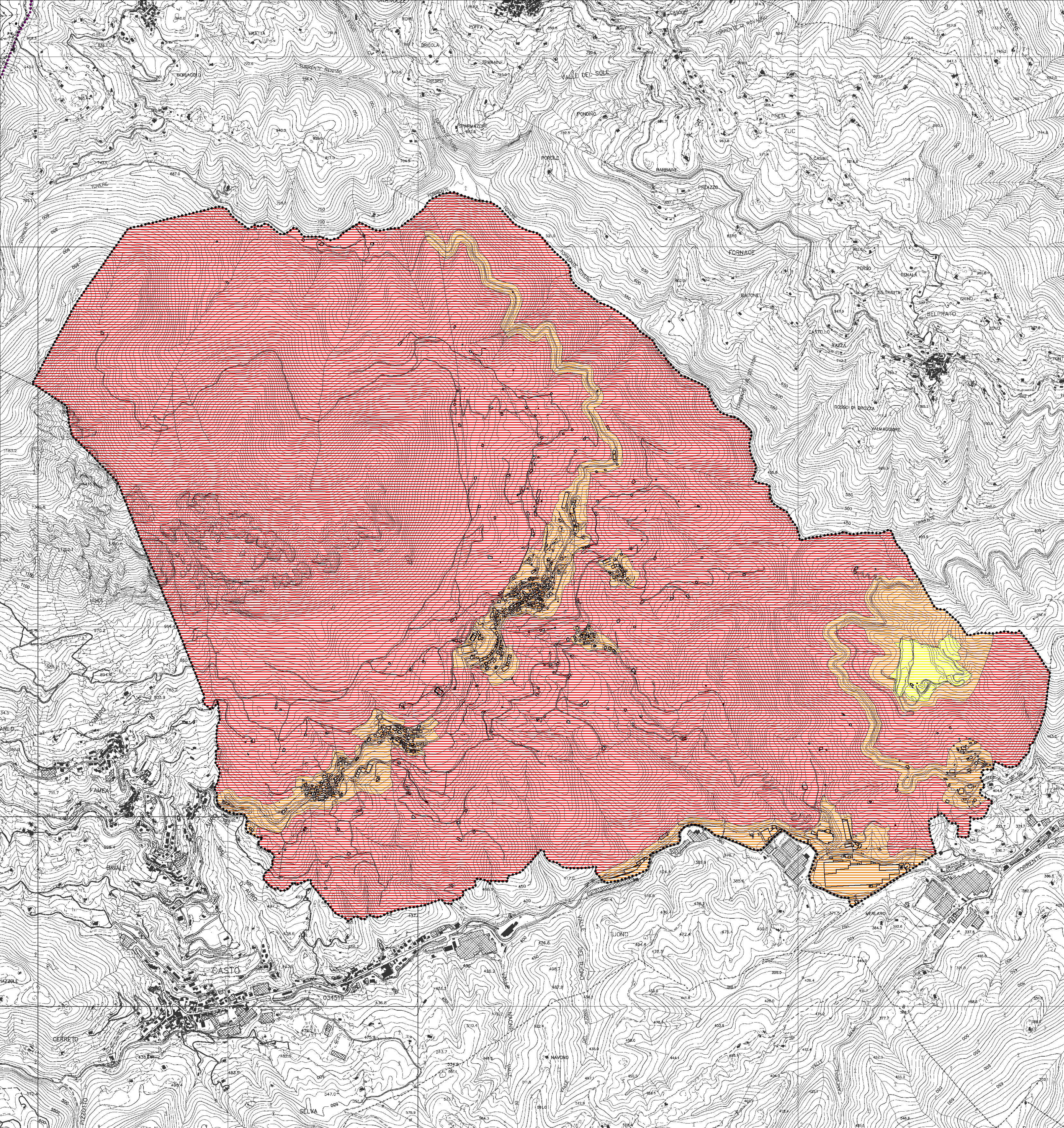
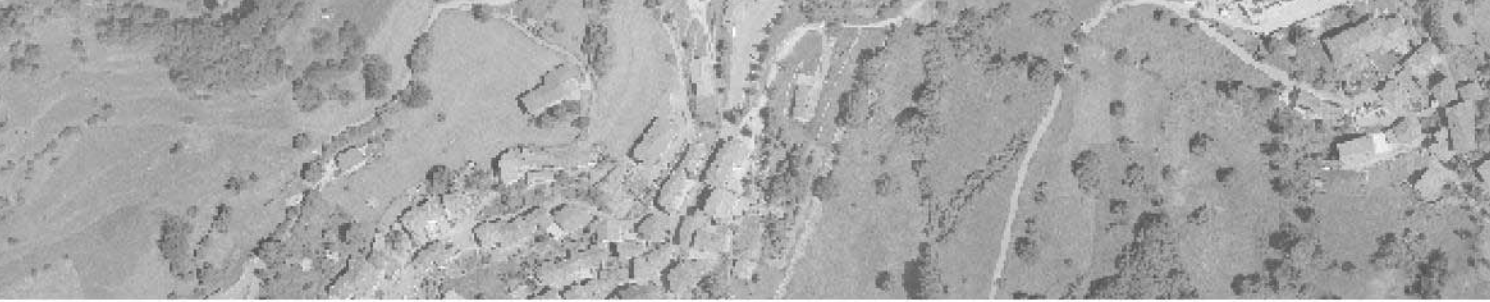

Legenda

- |  |                 |
|--|-----------------|
|  | 1 - molto bassa |
|  | 2 - bassa       |
|  | 3 - media       |
|  | 4 - alta        |
|  | 5 - molto alta  |